

LEGENDA

- proj. oprawa ośw. zewn. montowana na słupie AI, h=4,0m
- proj. linia kablowa
- proj. linia kablowa układana w rurze osłonowej
- WG p.poż.
- proj. szafka wyłącznika głównego WG p.poż.

Uwagi

- Istn. linię kablową elektroenergetyczną wskazaną na rys. należy unieczynnić,
- Proj. linie kablowe pod drogą szutrową należy układać w rurach osłonowych DVK, natomiast w pod terenami zielonymi w rurach DVR,
- Linie kablowe po terenie należy układać wg załącznika "Budowa elektroenergetycznych linii kablowych ziemnych".

LEGENDA OPRAW OŚW.

Z1 – oprawa uliczna np.Villa LED 40W, 6000lm, IP66 lub równoważna

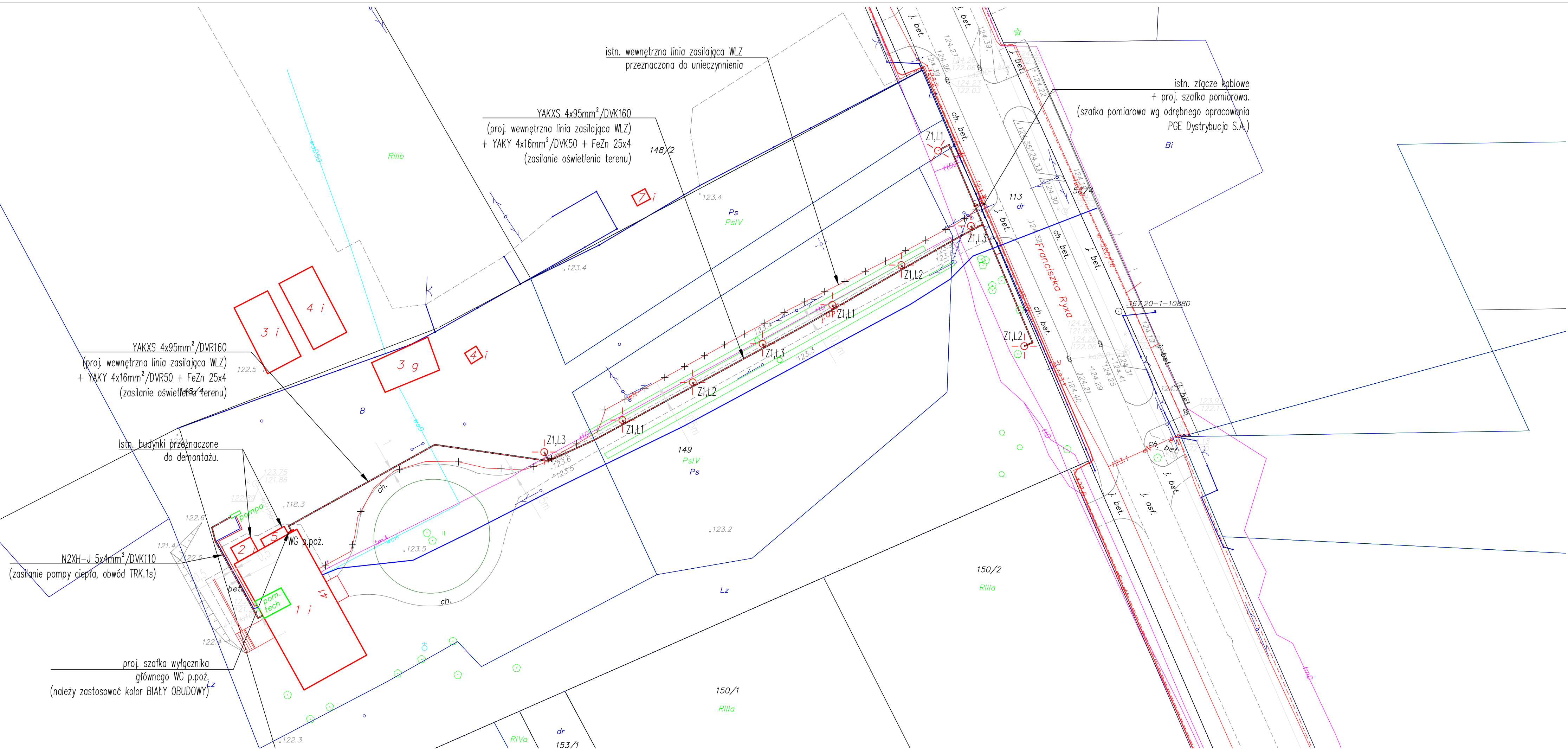

Nazwa inwestycji		
PROJEKT WYKONAWCZY PRZEBUDOWY BUDYNKU DWORU RYXÓW ZŁOKALIZOWANEGO PRZY UL. F. RYXA 41 W PRAŻMOWIE		
Adres		
ul. Franciszka Ryxa 41, 05-505 Prażmów		
Nr ew. działki		
DZIAŁKA EW. NR: 149, OBRĘB: 0021 JEDNOSTKA. EWD.: 141805_2 PRAŻMÓW		
Inwestor		
GMINA PRAŻMÓW ul. Piotra Czołchańskiego 1, 05-505 Prażmów		
Generalny Projektant		
SPIN Marcin Olszewski ul. Grzymaliń 10/25, 03-141 Warszawa		
Projektant	mgr inż. Leszek Tischner	Uprawnienie w specjalności konstr. – budowlanej 157/02
Projektant	mgr inż. Tomasz Saluch	Uprawnienie w specjalności elektroenergetycznej SKA/1079/POK/05
Sprawdzający	mgr inż. Adam Panicz	Uprawnienie w specjalności elektroenergetycznej SKA/0637/ZAK/05
Tytuł rysunku		
Plan zagospodarowania terenu		
Data: 04 czerwca 2021 r.	Skala: 1:500	Rys. nr: E1